

Il D.P.R. 472/1996 dal 27/09/1996 ha disposto la soppressione dell'obbligo della bolla di accompagnamento che rimane obbligatoria in particolari settori merceologici : tabacchi e fiammiferi, prodotti assoggettati ad accisa , ad imposta di consumo e a vigilanza fiscale.

Il principio della non obbligatorietà di documenti di accompagnamento incontra due eccezioni :

- fatturazione differita
- movimentazione di beni a titolo non traslativo

La possibilità di avvalersi della fatturazione differita per le cessioni di beni è consentita dal comma 4 dell'art. 21 del DPR 633/1972 (Testo Unico dell'Iva) a condizione che l'operazione risulti da un DOCUMENTO DI TRASPORTO (D.d.T.) emesso in duplice copia, contenente le informazioni ivi richieste e deve essere emesso prima dell'inizio del trasporto o consegna. Tale documento può accompagnare le merci durante il trasporto o può essere spedito alla controparte entro le ore 24 del giorno di effettuazione del trasporto.

Le caratteristiche del D.d.T. sono individuate dal comma 3 del D.P.R. 472/1996 e riguardano solo il contenuto dello stesso.

Dal D.d.T. devono risultare :

- numero progressivo attribuito (è consentito l'utilizzo di distinte serie di numerazioni in relazione ai diversi punti di emissione, come magazzini, stabilimenti ecc.);
- data di consegna e spedizione della merce (che può essere successiva alla data di formazione del documento);
- generalità del cedente, del cessionario e dell'eventuale impresa incaricata del trasporto (VETTORE); In caso di fatturazione differita delle cessioni di beni con triangolazione, il D.d.T. deve indicare che i beni ceduti vengono inviati direttamente al secondo cessionario inserendo la destinazione diversa;
- descrizione della natura, qualità e quantità (solo in cifre) dei beni ceduti;
- causale del trasporto quando sia diversa dalla vendita (es. lavorazione, comodato...)

I documenti di trasporto possono essere di diverse tipologie a seconda delle esigenze e necessità.

Le variabili possono essere in funzione di :

- previsioni di legge
- esigenze organizzative
- tipologie speciali

## [COME SI CREA UN DOCUMENTO DI TRASPORTO](#)

Il nostro software prevede 8 tipologie di D.D.T. che alimenteranno la produzione delle fatture e successiva produzione dello scadenziario; queste sono :

[1\) D.D.T. BASE](#)

[2\) D.D.T. BASE + IMPORTI](#)

[3\) D.D.T. BASE + IMBALLAGGI](#)

[4\) D.D.T. BASE + IMPORTI + IMBALLAGGI](#)

[5\) D.D.T. BASE AUTOTRASPORTI CONTO TERZI \(SDT\)](#)

[6\) D.D.T. BASE AUTOTRASPORTI CONTO TERZI \(SDT\) + IMPORTI](#)

[7\) D.D.T. BASE AUTOTRASPORTI CONTO TERZI \(SDT\) + IMBALLAGGI](#)

[8\) D.D.T. BASE AUTOTRASPORTI CONTO TERZI \(SDT\) + IMPORTO + IMBALLAGGI](#)

Per effettuare la compilazione di un D.d.T. posizionarsi all'interno della maschera "Fatture".

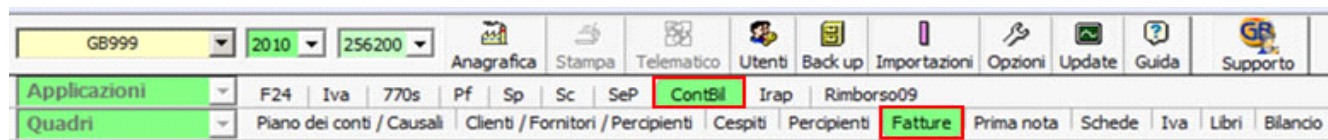

All'interno sono presenti diverse gestioni tra le quali quella del Documento di Trasporto. Per abilitarla cliccare nel pulsante stesso.

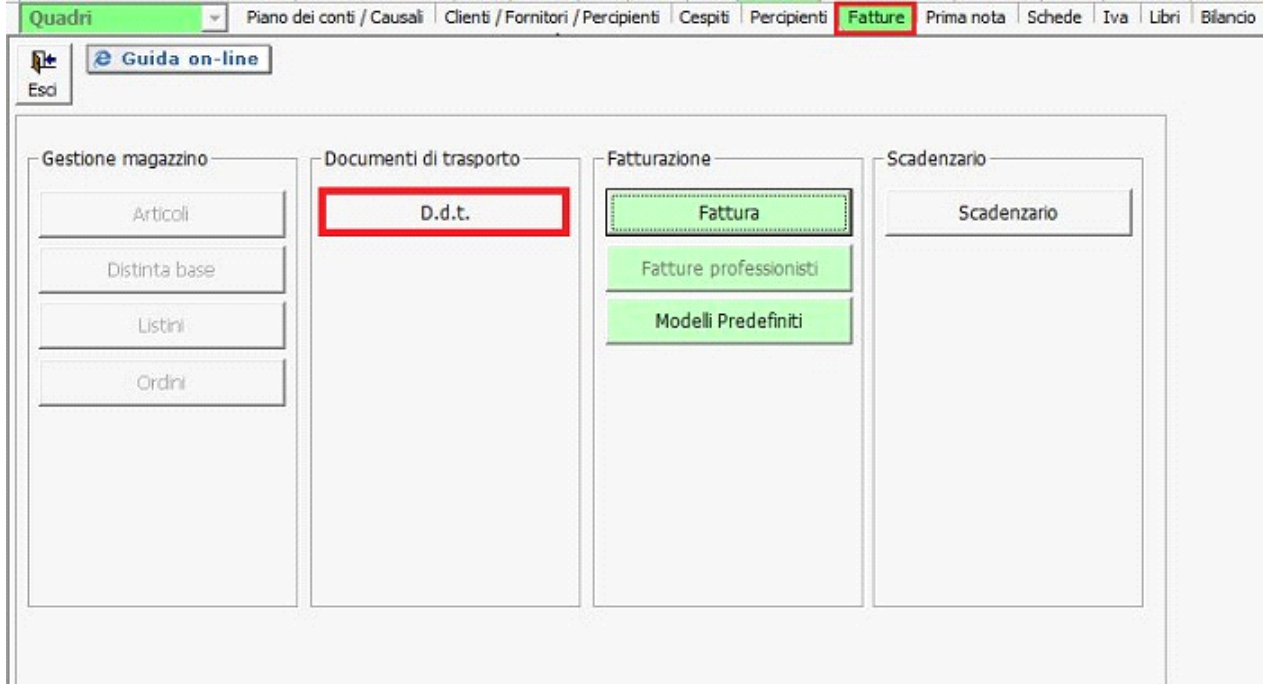

All'apertura della maschera sarà possibile creare il D.d.T. dal pulsante "Nuovo" . In automatico verrà aperta la maschera per l'inserimento dei dati del cessionario (Vedi Guida 6.2.1.3 Gestione Elenco Clienti/Fornitori).

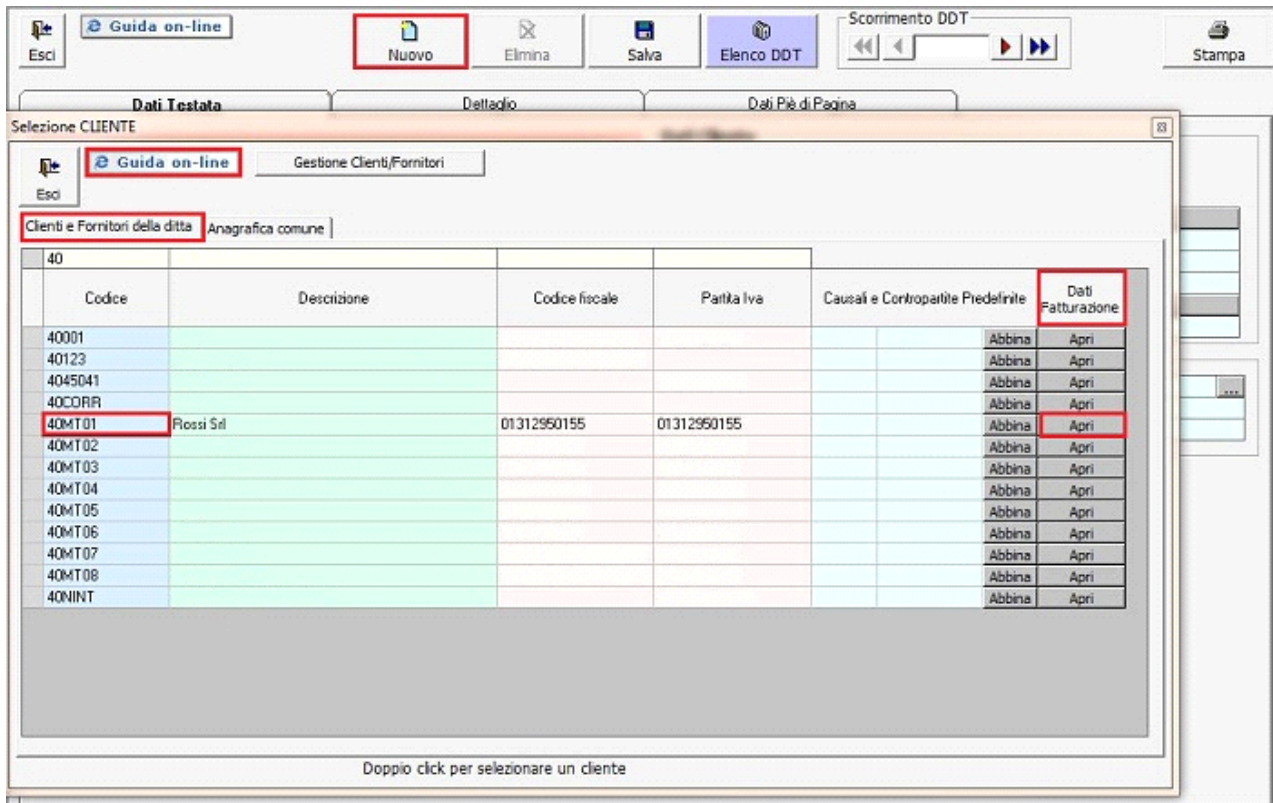

All'interno di questa maschera è possibile inserire oltre ai dati identificativi del cessionario anche i dati relativi alle causali iva e contropartite predefinite e ai dati per la fatturazione.

I dati per la fatturazione verranno poi riportati nel D.d.T. e prevedono l'inserimento della :



- Modalità di pagamento

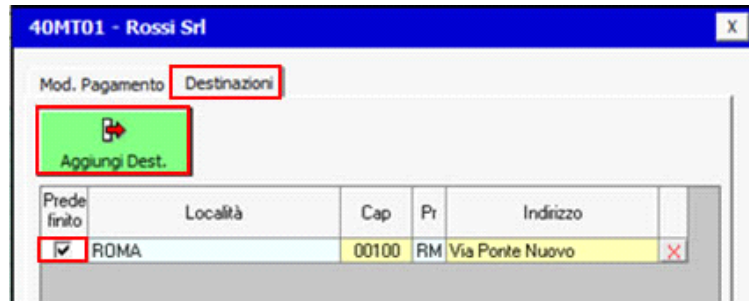

- Destinazione merce se diversa

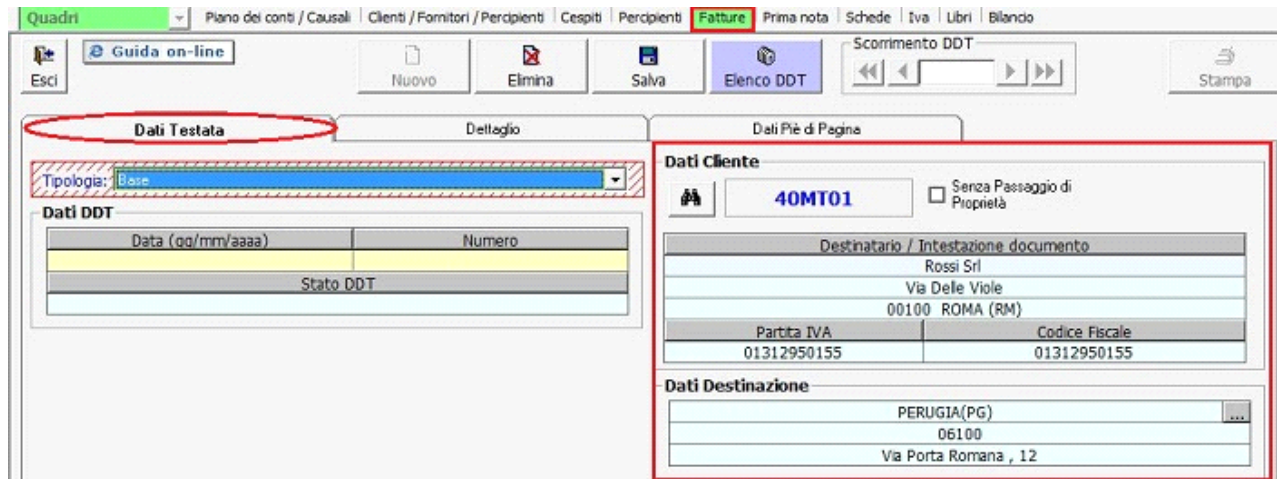

All'apertura di un Nuovo D.d.T. verrà sempre proposto il D.d.t. Base. La scelta della tipologia di D.d.T. si effettua cliccando sul cursore a discesa e selezionando uno tra quelli proposti.

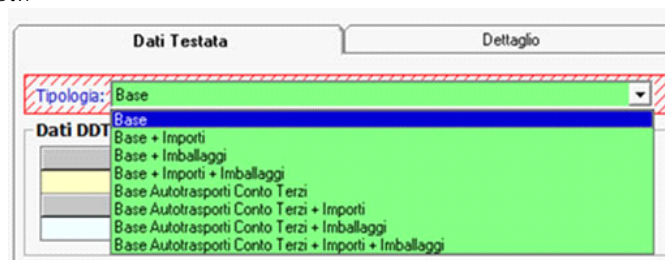

### 1) D.D.T. BASE

Per effettuare il primo salvataggio del D.d.T. Base è richiesto l'inserimento dei seguenti dati :

- Data documento: 

Data (gg/mm/aaaa)
-------------------

 viene proposta quella del computer;

- Numero Documento : 

Numero	1
--------	---

 viene proposto il primo numero libero, modificabile dall'utente. La sezione è divisa in due parti. Nella prima viene riportato il numero progressivo e nella seconda , da input, l'utente indica un codice per effettuare con la stessa numerazione un altro D.d.T. (campo da utilizzare nel caso in cui si devono effettuare numerazioni diverse o doppie; es.1 bis...)

Salvando tramite il pulsante "Salva" il software informa che il D.d.T. Base è incompleto e che lo stato è "In Preparazione", quindi non sarà possibile associarlo a fattura finché non verranno inseriti tutti i dati obbligatori.

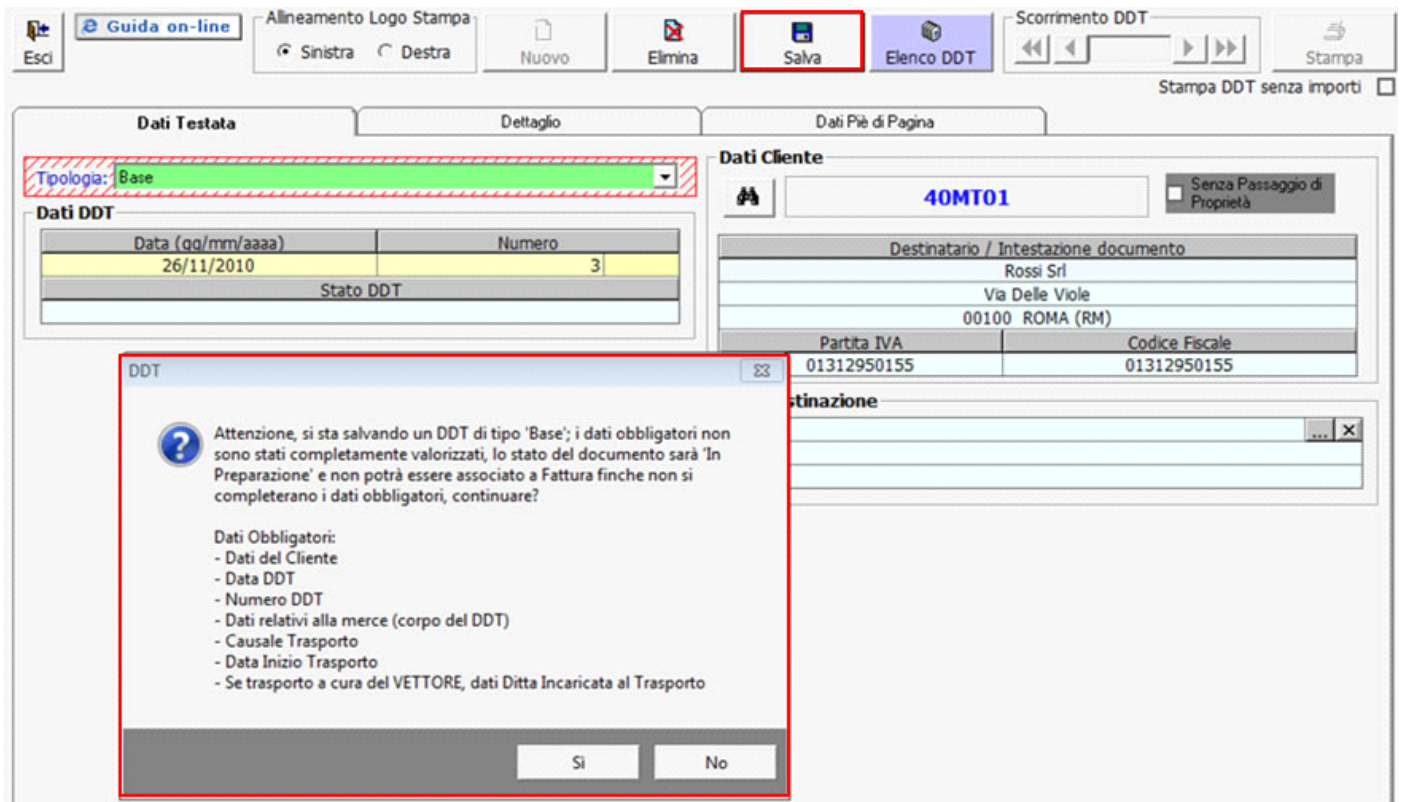

Cliccando "SI", avremo il salvataggio del D.d.T. Base e lo stato verrà impostato "In Preparazione"

**In Preparazione**

Lo Stato del D.d.T. può essere visto anche dal pulsante "Elenco D.d.T." nel quale vengono classificati su delle tabelle di riepilogo per ordine di data (dall'ultimo al primo creato)



Ogni tipologia di D.d.T. prevede la compilazione di alcuni campi obbligatori e di altri facoltativi.

Per completare il D.d.T. Base di modo che lo stato da "In Preparazione" passi a "Pronti da Fatturare" occorre :

- compilare il dettaglio del D.d.T. Base (codice, descrizione e unità di misura)

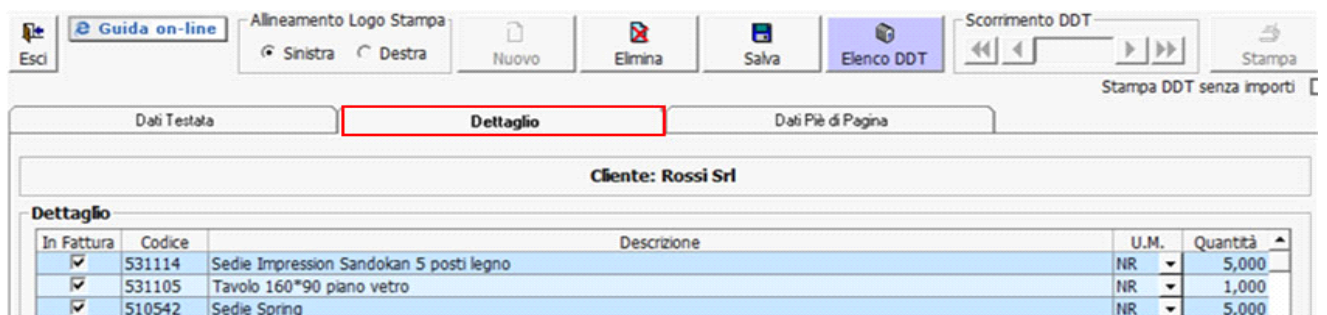

**Dati Trasporto**

Causale

VENDITA  
LAVORAZIONE  
COMODATO  
CONTO VISIONE  
CONTO DEPOSITO

- inserire la causale del trasporto (selezionarla dall'elenco a discesa)
- verificare la data inizio e consegna merce se corretta, dato che , viene proposta in automatico dal software uguale alla data del D.d.T. ma può essere modificata.

Guida on-line | Allineamento Logo Stampa | Nuovo | Elimina | Salva | Elenco DDT | Scorrimento DDT | Stampa

Dati Testata | Dettaglio | **Dati Più di Pagina**

**Cliente: Rossi Srl**

**Dati Trasporto**

Causale	A cura del
VENDITA	
Numero colli	Porto
Peso Lordo	Peso Netto
Aspetto Esteriore dei Beni	
Data Inizio Trasp.	Ora Inizio Trasp.
26/11/20	
Data Consegna	Ora Consegna
26/11/20	
Agente	
Targa Automezzo	Nominativo Proprietario Automezzo

**Annotazioni**

Elenco annotazioni

Dopo aver inserito questi , salvando, il passaggio allo stato "Pronti da fatturare" avviene in automatico. A questo punto il D.d.T. è pronto per essere associato alla fatturazione dal pulsante "Elenco D.d.T." (Vedi Guida 5.5.3 – Dal D.d.T. alla fattura)

Elenco DDT

Guida on-line | Doppio click per visualizzare il dettaglio | Crea nuova fattura | Accoda a fattura esistente

In Preparazione	<b>Pronti da Fatturare</b>	Associati a fattura	Senza Passaggio di Proprietà																											
	<table border="1"> <thead> <tr> <th>Numero</th> <th>Data</th> <th>Utente</th> <th>Causale</th> <th>Trasportatore</th> <th>Colli</th> <th>Peso</th> <th>Aspetto</th> <th>Note</th> </tr> </thead> <tbody> <tr> <td>3</td> <td>26/11/2010</td> <td>40MT01</td> <td>VENDITA</td> <td>VEITTORE</td> <td>0</td> <td>0</td> <td>VISIBILE</td> <td></td> </tr> <tr> <td>2</td> <td>03/03/2010</td> <td>40MT02</td> <td>LAVORAZIONE</td> <td>VEITTORE</td> <td>1</td> <td>2</td> <td>VISIBILE</td> <td>qqqqqqqqqqqqqqqqqq</td> </tr> </tbody> </table>	Numero	Data	Utente	Causale	Trasportatore	Colli	Peso	Aspetto	Note	3	26/11/2010	40MT01	VENDITA	VEITTORE	0	0	VISIBILE		2	03/03/2010	40MT02	LAVORAZIONE	VEITTORE	1	2	VISIBILE	qqqqqqqqqqqqqqqqqq		
Numero	Data	Utente	Causale	Trasportatore	Colli	Peso	Aspetto	Note																						
3	26/11/2010	40MT01	VENDITA	VEITTORE	0	0	VISIBILE																							
2	03/03/2010	40MT02	LAVORAZIONE	VEITTORE	1	2	VISIBILE	qqqqqqqqqqqqqqqqqq																						

Ulteriori dati facoltativi da inserire nel D.d.T. per avere più informazioni sono relativi al trasporto. Si può inserire:

- chi effettua il trasporto : mittente, destinatario e Vettore (la scelta si effettua tramite l'elenco a

A cura del

MITTENTE  
DESTINATARIO  
VETTORE

discesa)

Se il trasporto viene effettuato dal Vettore, in automatico viene abilitato il campo per l'inserimento dei dati anagrafici obbligatori dell'impresa incaricata al trasporto.

Dati Testata	Dettaglio	Dati Più di Pagina																														
<b>Cliente: Rossi Srl</b>																																
<b>Dati Trasporto</b> <table border="1"> <tr> <td>Causale</td> <td>A cura del</td> </tr> <tr> <td>VENDITA</td> <td>VEETTORE</td> </tr> <tr> <td>Numero colli</td> <td>Porto</td> </tr> <tr> <td>Peso Lordo</td> <td>Peso Netto</td> </tr> <tr> <td colspan="2">Aspetto Esteriore dei Beni</td> </tr> <tr> <td>Data Inizo Trasp.</td> <td>Ora Inizo Trasp.</td> </tr> <tr> <td>26/11/20</td> <td></td> </tr> <tr> <td>Data Consegna</td> <td>Ora Consegna</td> </tr> <tr> <td>26/11/20</td> <td></td> </tr> <tr> <td colspan="2">Agente</td> </tr> <tr> <td>Targa Automezzo</td> <td>Nominativo Proprietario Automezzo</td> </tr> </table>		Causale	A cura del	VENDITA	VEETTORE	Numero colli	Porto	Peso Lordo	Peso Netto	Aspetto Esteriore dei Beni		Data Inizo Trasp.	Ora Inizo Trasp.	26/11/20		Data Consegna	Ora Consegna	26/11/20		Agente		Targa Automezzo	Nominativo Proprietario Automezzo	<b>Dati Impresa Incaricata al Trasporto</b> <table border="1"> <tr> <td>...</td> <td>X</td> </tr> <tr> <td></td> <td></td> </tr> <tr> <td></td> <td></td> </tr> </table> <b>Annotazioni</b> <table border="1"> <tr> <td></td> <td>Elenco annotazioni</td> </tr> </table>	...	X						Elenco annotazioni
Causale	A cura del																															
VENDITA	VEETTORE																															
Numero colli	Porto																															
Peso Lordo	Peso Netto																															
Aspetto Esteriore dei Beni																																
Data Inizo Trasp.	Ora Inizo Trasp.																															
26/11/20																																
Data Consegna	Ora Consegna																															
26/11/20																																
Agente																																
Targa Automezzo	Nominativo Proprietario Automezzo																															
...	X																															
	Elenco annotazioni																															

Per inserire i dati anagrafici cliccare nel pulsante . Si apre una tabella dove si potrà inserire il nuovo nominativo con tutti i dati anagrafici necessari oppure se già presente scegliere tra quelli caricati.

Denominazione	Ragione Sociale	Comune	Provincia	C.A.P.	Indirizzo

**Nuovo**

Denominazione	Ragione Sociale	Codice Fiscale	Partita IVA
Indirizzo	Comune	Provincia	C.A.P.
Telefono	Telefax	E-Mail	Numero Iscrizione Albo Trasportatori

**Salva**

Per caricare un nuovo "Vettore" inserire i dati da input nelle varie sezioni poste in basso alla tabella :

- Denominazione
- Ragione sociale
- Codice fiscale
- Partita Iva
- Indirizzo/Comune/Provincia/C.A.P. ( il comune può essere caricato anche dal pulsante  )
- Telefono / Telefax / E-Mail /
- Numero Iscrizione Albo Trasportatori

Impresa Trasporto

Denominazione	Ragione Sociale	Comune	Provincia	C.A.P.	Indirizzo

Denominazione: Rossi  
 Ragione Sociale: Mario  
 Codice Fiscale: RSS MRA 50B13 H5  
 Partita IVA: 03220120011  
 Indirizzo: Via Porta Romana  
 Comune: ROMA  
 Provincia: RM  
 C.A.P.: 00100  
 Telefono: 0612501260  
 Telefax:   
 E-Mail: rossimario@libero.it  
 Numero Iscrizione Albo Trasportatori:

Dopo aver inserito i vari dati cliccare nel pulsante "Salva", il nominativo verrà scaricato all'interno della tabella.

Impresa Trasporto

Cognome / Rag.Soc. / Denom.	Nome	Comune	Provincia	C.A.P.	Indirizzo		
Rossi	Mario	Roma	RO	00100	Via Porta Romana	Modifica	Elimina

Per inserire i dati dell'Impresa di Trasporto nel D.d.T., fare doppio click nella riga inserita, ottenendo così la compilazione dei dati dell'impresa

incaricata al trasporto.

Per modificare i dati dell'Impresa Trasporto cliccare il pulsante modifica.

Per eliminarlo cliccare nel pulsante elimina.

Dati Testata      Dettaglio      Dati Più di Pagina

**Cliente: Rossi Srl**

Dati Trasporto		Dati Impresa Incaricata al Trasporto	
Causale	A cura del	Rossi Mario	
VENDITA	VEETTORE	Via Porta Romana, Roma (RO) 00100	
Numero colli	Porto	02510523005      RRSMMMA50B13H5	
Peso Lordo	Peso Netto	Annotazioni	
Aspetto Esteriore dei Beni		<input type="button" value="Elenco annotazioni"/>	
Data Inizio Trasp.	Ora Inizio Trasp.		
26/11/20			
Data Consegna	Ora Consegna		
26/11/20			
Agente			
Targa Automezzo	Nominativo Proprietario Automezzo		

Inoltre nella sezione Dati Più Di Pagina si può caricare :

- Il Numero colli: indicare da input il numero dei colli delle merci da trasportare
- Porto: indicare dall'elenco a discesa il tipo di spedizione della merce:

- Porto Franco : spedizione di merci , con pagamento del trasporto a carico del mittente;
- Porto Assegnato : spedizione di merci , con pagamento del trasporto a carico del destinatario;
- Peso Lordo: indicare da input il peso lordo della merce trasportata;
- Peso Netto: indicare da input il peso netto della merce trasportata;
- Aspetto Esteriore dei Beni: indicare dall'elenco a discesa l'aspetto del bene (Visibile);
- Ora Inizio e Ora Consegna Merce: indicare da input l'ora di inizio e di fine consegna ;
- Agente: indicare da input il nominativo ed altri eventuali dati che identificano l'agente;
- Annotazioni: indicare da input eventuali informazioni in merito alla merce trasportata;
- Targa Automezzo: Inserire da input la targa dell'automezzo che effettua il trasporto
- Nominativo Proprietario Automezzo: Inserire da input il nome del proprietario dell'automezzo.

## 2) D.D.T. BASE + IMPORTI

Selezionando dall'elenco a discesa la seconda tipologia dei D.d.T. oltre ad inserire tutto ciò che è richiesto in quello base si avrà in più :

- il dettaglio dei dati di pagamento : Modalità e banca di appoggio caricati in precedenza nella tabella dei clienti/fornitori dal pulsante "Dati Fatturazione";

- si dovranno inserire nella seconda form "Dettaglio" i dati richiesti :

- Unità di Misura: cliccando la freccia si apre un elenco a discesa dove poter scegliere l'unità di misura;

In Fattura	Codice	Descrizione	U.M.	Quantità	Prezzo Unitario	% Sconto	Importo	I.V.A.
✓	531125	Sedie Impression Sandokan 5 posti legno	NR	5,000				
✓	532250	Tavolo 160*90 Piano Vetro	NR	1,000				
✓	510028	Sedie Spring	NR	5,000				

- Quantità: indicare da input la quantità di merce trasportata per ogni merce



- o Prezzo Unitario: indicare da input il prezzo unitario per ogni merce
- o Importo: calcolo effettuato in automatico dal programma (Quantità \* Prezzo Unitario)
- o Iva: indicare o con il doppio click o con il tasto funzione F3 l'aliquota iva a cui sono soggetti le varie merci. Se si è a conoscenza dei vari codici è possibile imputarli manualmente nel campo;
- o Imponibile Merce: è la somma, effettuata in automatico dal programma, dell'importo delle merci indicate;
- o Totale Documento: è la somma, effettuata in automatico dal programma, del totale Imponibile merce e totale Iva;

Dati Testata      **Dettaglio**      Dati Più di Pagina

Cliente: Rossi Srl

**Dettaglio**

In Fattura	Codice	Descrizione	U.M.	Quantità	Prezzo Unitario	% Sconto	Importo	I.V.A.	▲
<input checked="" type="checkbox"/>	531125	Sedie Impression Sandokan 5 posti legno	NR ▼	5,000	25,00	10,00	112,50	20	
<input checked="" type="checkbox"/>	532250	Tavolo 160*90 Piano Vetro	NR ▼	1,000	35,00	0,00	35,00	20	
<input checked="" type="checkbox"/>	510028	Sedie Spring	NR ▼	5,000	18,00	6,00	84,60	20	
<input checked="" type="checkbox"/>			▼						
<input checked="" type="checkbox"/>			▼						
<input checked="" type="checkbox"/>			▼						
<input checked="" type="checkbox"/>			▼						
<input checked="" type="checkbox"/>			▼						
<input checked="" type="checkbox"/>			▼						
<input checked="" type="checkbox"/>			▼						
<input checked="" type="checkbox"/>			▼						
<input checked="" type="checkbox"/>			▼						
<input checked="" type="checkbox"/>			▼						
<input checked="" type="checkbox"/>			▼						
<input checked="" type="checkbox"/>			▼						
<input checked="" type="checkbox"/>			▼						
<input checked="" type="checkbox"/>			▼						
<input checked="" type="checkbox"/>			▼						
<input checked="" type="checkbox"/>			▼						
<input checked="" type="checkbox"/>			▼						
<input checked="" type="checkbox"/>			▼						
<input checked="" type="checkbox"/>			▼						
<input checked="" type="checkbox"/>			▼						
<input checked="" type="checkbox"/>			▼						
<input checked="" type="checkbox"/>			▼						
							<b>IMPONIBILE MERCE</b>	<b>€ 232,10</b>	
							<b>TOTALE DOCUMENTO</b>	<b>€ 278,52</b>	

Se dopo aver salvato il D.d.T. Base + Importi si vuole adottare il modello Base per lo stesso è opportuno andare nella sezione "Dati Testata" e cambiare la tipologia dall'elenco a discesa. Questo può essere fatto anche se come base di partenza abbiamo un D.d.T. di tipo Base e si vuole passare a un D.d.T. con maggiori informazioni. Sarà poi all'utente compilare i dati mancanti;

### 3) D.D.T. BASE + IMBALLAGGI

Selezionando dall'elenco a discesa la terza tipologia dei D.d.T. oltre ad inserire tutto ciò che è richiesto in quello base si dovrà in più compilare nella sezione "Dati Più di Pagina" la parte che riguarda all'imballaggio.

I dati richiesti da inserire da input sono :

- Tipologia Imballaggio : descrizione dell'imballaggio trasportato
- Imballaggi Consegnati : numero di imballaggi consegnati
- Imballaggi Resi : numero di imballaggi resi

Dati Testata		Dettaglio		Dati Più di Pagina	
<b>Cliente: Rossi Srl</b>					
<b>Dati Trasporto</b>			<b>Dati Impresa Incaricata al Trasporto</b>		
Causale	A cura del		Rossi Mario		
VENDITA	VETTORE		Via Porta Romana, Roma (RO) 00100		
Numero colli	Porto		02510523005		
15	ASSEGNATO		RRSMMAS0B13H5		
Peso Lordo	Peso Netto				
8,00	6,50				
Aspetto Esteriore dei Beni					
VISIBILE					
Data Inizio Trasp.	Ora Inizio Trasp.				
29/11/20	15.00				
Data Consegna	Ora Consegna				
29/11/20	17.50				
Agente					
Rossi Carlo					
Targa Automezzo	Nominativo Proprietario Automezzo				
ZZ10ZZZ	Banchi Stefano				
<b>Imballaggi</b>					
<b>IMBALLAGGI</b>	Scatole	Pannelli	Bancali		
CONSEGNATI	5	6	3		
RESI	1	2	2		
<b>Annotazioni</b>					
Inferimento al vostro ordine 140 del 29/11/20					Elenco annotazioni

#### 4) D.D.T. BASE + IMPORTI + IMBALLAGGI

Il D.d.T. Base con importi e imballaggi è l'unione dei dati che formano il D.d.T. Base + Importi e quello + Imballaggi. E' il D.d.T. completo con tutte le informazioni possibili della merce trasportata.

Si avranno le seguenti sezioni compilate :

- " DATI TESTATA "

Dati Testata		Dettaglio		Dati Più di Pagina	
Guida on-line   Nuovo   Elimina   Salva   Elenco DDT   Scorrimento DDT: 1   Stampa					
<b>Dati Cliente</b>					
Tipologia: Base + Importi + Imballaggi					
40MT01 <input type="checkbox"/> Senza Passaggio di Proprietà					
<b>Dati DDT</b>					
Data (gg/mm/aaaa)		Numero			
10/01/200		1			
Stato DDT					
Pronto da Fatturare					
<b>Dati Pagamento</b>					
Modalità di pagamento					
Ricevuta bancaria gg. 90					
Banca di appoggio					
CASSA DI RISPARMIO DI RIMINI SPA					
PERUGIA					
VIA DELLA MADONNA ALTA, 87/G					
<b>Dati Destinazione</b>					
Via Porta Romana, 12					
PERUGIA (PG)					
06100					

- " DETTAGLIO "

Dati Testata		Dettaglio		Dati Pie' di Pagina					
Cliente: Rossi Srl									
Dettaglio									
In Fattura	Codice	Descrizione	U.M.	Quantità	Prezzo Unitario	% Sconto	Importo	I.V.A.	▲
✓	531114	Sedie Impression Sandokan 5 post. legno	NR	5,000	25,00	5,00	118,75	20	
✓	531105	Tavolo 160*90 piano vetro	NR	2,000	200,00	10,00	360,00	20	
✓	510542	Sedie Spring	NR	5,000	20,00	6,00	94,00	20	
✓									
✓									
✓									
✓									
✓									
✓									
✓									
✓									
✓									
✓									
✓									
✓									
✓									
✓									
✓									
✓									
✓									
✓									
✓									
✓									
✓									
							IMPONIBILE MERCE	€ 572,75	
							<b>TOTALE DOCUMENTO</b>	<b>€ 687,30</b>	

- "DATI PIE' DI PAGINA"

Dati Testata		Dettaglio		Dati Pie' di Pagina															
Cliente: Rossi Srl																			
<b>Dati Trasporto</b>				<b>Dati Impresa Incaricata al Trasporto</b>															
Causale		A cura del		<table border="1"> <tr><td colspan="4">Rossi Mario</td></tr> <tr><td colspan="4">Via Porta Romana, Roma (RO) 00100</td></tr> <tr><td colspan="2">02510523005</td><td colspan="2">RRSMMA50813H5</td></tr> </table>				Rossi Mario				Via Porta Romana, Roma (RO) 00100				02510523005		RRSMMA50813H5	
Rossi Mario																			
Via Porta Romana, Roma (RO) 00100																			
02510523005		RRSMMA50813H5																	
VENDITA		VETTORE																	
Numero colli		Porto																	
15		ASSEGNATO																	
Peso Lordo		Peso Netto																	
8,00		6,50																	
Aspetto Esteriore dei Beni																			
VISIBILE																			
Data Inizio Trasp.		Ora Inizio Trasp.																	
29/11/20		15.00																	
Data Consegna		Ora Consegna																	
29/11/20		17.50																	
Agente																			
Rossi Carlo																			
Targa Automezzo		Nominativo Proprietario Automezzo																	
ZZ102ZZ		Bianchi Stefano																	
<b>Imballaggi</b>																			
IMBALLAGGI	Scatole	Pannelli	Bancali																
CONSEGNATI	5	6	3																
RESI	1	2	2																
				<b>Annotazioni</b> Inferimento al vostro ordine 140 del 29/11/20  <a href="#">Elenco annotazioni</a>															

5) D.D.T. BASE AUTOTRASPORTI CONTO TERZI

Il D.d.T. base Autotrasporti conto Terzi, è l'unione dei dati che formano il D.d.T. Base e i dati relativi all' Autotrasporto conto Terzi. Questo D.d.T. dettaglia perciò anche le informazioni di chi effettua il trasporto.

Si dovranno compilare le seguenti sezioni:

- "DATI DI TESTATA"

Guida on-line | Allineamento Logo Stampa | Nuovo | Elimina | Salva | Elenco DDT | Scorrimento DDT | Stampa

Stampa DDT senza importi

**Dati Testata** | Dettaglio | Dati Piedi di Pagina | Dati D.D.T. Autotrasporti

**Tipologia:** Base Autotrasporti Conto Terzi

**Dati DDT**

Data (gg/mm/aaaa)	Numero
29/11/20	4
Stato DDT	

**Luogo di Carico della Merce**

Via dei Fiori	...
Roma (RO)	
00100	

**Dati Cliente**

40MT01	<input type="checkbox"/> Senza Passaggio di Proprietà
Destinatario / Intestazione documento	
Rossi Srl	
Via Delle Viole	
00100 ROMA (RM)	
Partita IVA	Codice Fiscale
01312950155	01312950155

**Luogo di Scarico della Merce**

Via Ponte Nuovo	...
ROMA(RM)	
00100	

Per inserire le informazioni relative al "Luogo di Carico della Merce", cliccare nel pulsante . Si apre una maschera in cui inserire i dati del luogo dove avviene il carico della merce:

- Comune
- Provincia
- C.A.P.
- Indirizzo

Luogo Carico Merce

Comune	Provincia	C.A.P.	Indirizzo	Predefinito
Roma	RO	00100	Via dei Fiori	<input type="checkbox"/>

Salvare.

Per inserire il "Luogo Carico Merce" nel D.d.T., fare doppio click nella riga inserita.

Luogo Carico Merce

Comune	Provincia	C.A.P.	Indirizzo	Predefinito	Modifica	Elimina
Roma	RO	00100	Via dei Fiori			

Per modificare i dati inseriti cliccare il pulsante "modifica" e, nella parte sottostante di caricamento, cambiare i dati precedentemente immessi e salvare.

Per eliminare tali dati cliccare nel pulsante "elimina".

- "DETTAGLIO"

Dati Testata	Dettaglio	Dati Pie' di Pagina	Dati D.D.T. Autotrasporti	
<b>Cliente: Rossi Srl</b>				
<b>Dettaglio</b>				
In Fattura	Codice	Descrizione	U.M.	Quantità
<input checked="" type="checkbox"/>	531114	Sedie Impression Sandokan 5 pos. Legno	NR	5,000
<input checked="" type="checkbox"/>	531105	Tavolo 160*90 piano a vetro	NR	1,000
<input checked="" type="checkbox"/>	510542	Sedie Spring	NR	5,000
<input checked="" type="checkbox"/>				
<input checked="" type="checkbox"/>				
<input checked="" type="checkbox"/>				
<input checked="" type="checkbox"/>				
<input checked="" type="checkbox"/>				
<input checked="" type="checkbox"/>				
<input checked="" type="checkbox"/>				
<input checked="" type="checkbox"/>				
<input checked="" type="checkbox"/>				
<input checked="" type="checkbox"/>				
<input checked="" type="checkbox"/>				
<input checked="" type="checkbox"/>				
<input checked="" type="checkbox"/>				
<input checked="" type="checkbox"/>				
<input checked="" type="checkbox"/>				
<input checked="" type="checkbox"/>				
<input checked="" type="checkbox"/>				

- "DATI PIE' DI PAGINA"

Dati Testata	Dettaglio	Dati Pie' di Pagina	Dati D.D.T. Autotrasporti
<b>Cliente: Rossi Srl</b>			
<b>Dati Trasporto</b>			
Causale		A cura del	
VENDITA		VETTORE	
Numero colli		Porto	
15			
Peso Lordo		Peso Netto	
8,50		6,20	
Aspetto Esteriore dei Beni			
Data Inizio Trasp.		Ora Inizio Trasp.	
30/11/20		12.00	
Data Consegna		Ora Consegna	
30/11/20		14.00	
Agente			
Rossi Carlo			
Targa Automezzo		Nominativo Proprietario Automezzo	
ZZ102ZZ		Bianchi Stefano	

- "DATI D.D.T AUTOTRASPORTI"

Dati Testata	Dettaglio	Dati Più di Pagina	<b>Dati D.D.T. Autotrasporti</b>
<b>Cliente: Rossi Srl</b>			
<b>Dati del Proprietario della Merce</b>		<b>Dati del Committente</b>	
Bianchi Giovanni Via Fume, Roma (RO) 00100 BNCGNN78H12H501F		Ferri Carlo Via Rossini, Roma (RO) 00100 FRRCL70A41H501	
<b>Dati del Caricatore</b>		<b>Dati del Vettore</b>	
Banchini Angelo Via Desiderio, Roma (RO) 00100 BNCNGL33A41H		Rossetti Antonio Via Campo, Roma (RO) 00100 N° iscrizione Albo Nazionale Trasportatori: 46481206565535641233 RSSNTN75P06H501I	
<b>Eventuali Dichiarazioni</b>			
<b>Osservazioni Varie</b>		<b>Eventuali Istruzioni</b>	
<b>Dati Compilazione</b>			
Luogo/Data Compilazione		Dati Compilatore	
Luogo	Roma	Cognome	Calvini
		Nome	Massimo
Data	30/11/20	Data di Nascita	26/10/1961
		Luogo di Nascita	Roma

In questa sezione sarà necessario compilare alcuni campi obbligatori:

- Dati del Proprietario
- Dati del Caricatore
- Dati del Committente
- Dati del Vettore
- Dati di Compilazione (da input)

Al salvataggio del D.d.T., se non sono compilati correttamente questi campi, verranno evidenziati di rosso e il documento creato sarà posto nella form di stato "IN PREPARAZIONE".

Una volta compilato il tutto passerà allo stato "PRONTO PER FATTURARE".

Elenco DDT								
Guida on-line								
Doppio click per visualizzare il dettaglio								
In Preparazione			Pronti da Fatturare		Associati a fattura		Senza Passaggio di Proprietà	
Numero	Data	Utente	Causale	Trasportatore	Colli	Peso	Aspetto	Note
4	30/11/2010	40MT01	VENDITA	VEETTORE	15	8,5	VISIBILE	0

Per compilare le sezioni relative al Proprietario, al Caricatore, al Committente e al Vettore, cliccare nel pulsante . Si aprirà una form da cui inserire i dati dei vari soggetti:

Cognome / Rag.Soc. / Denom.	Nome	Comune	Provincia	C.A.P.	Indirizzo	Modifica	Elimina
Bianchi	Giovanni	Roma	RO	00100	Via Fiume	Modifica	Elimina
Bianchini	Angelo	Roma	RO	00100	Via Desiderio	Modifica	Elimina
Ferri	Carlo	Roma	RO	00100	Via Rossini	Modifica	Elimina
Rossi	Mario	Roma	RO	00100	Via Porta Romana	Modifica	Elimina

**Nuovo**

Cognome / Ragione Sociale / Denominazione	Nome	Codice Fiscale	Partita IVA
Rosetti	Antonio	RSSNTN75P06H50 II	
Indirizzo	Comune	Provincia	C.A.P.
Via Campo	Roma	RO	00100
Telefono	Telefax	E-Mail	Numero Iscrizione Albo Trasportatori
06-562212462326	06-562212462326	Rosetti@libero.it	46481206565535641233

**Salva**

Il numero Iscrizione Albo Trasportatori, per quanto riguarda il Vettore, è obbligatorio.

Una volta inseriti e salvati, i nominativi verranno riproposti anche alla creazione di un nuovo D.d.T. e sarà possibile riutilizzarli.

#### 6) D.D.T. BASE AUTOTRASPORTI CONTO TERZI + IMPORTI

Selezionando dall'elenco a discesa la sesta tipologia dei D.d.T. (Base Autotrasporti conto Terzi + Importi) oltre ad inserire tutto ciò che è richiesto nel D.d.T. base Autotrasporti conto Terzi si avrà in più :

- "DATI TESTATA"

La compilazione di questa sezione è uguale al D.d.T. Base Autotrasporti.

Dati Testata	Dettaglio	Dati Più di Pagina	Dati D.D.T. Autotrasporti																												
<p><b>Tipologia:</b> Base Autotrasporti Conto Terzi + Importi</p> <p><b>Dati DDT</b></p> <table border="1"> <tr> <th>Data (gg/mm/aaaa)</th> <th>Numero</th> </tr> <tr> <td>29/11/20</td> <td>4</td> </tr> <tr> <td colspan="2">Stato DDT</td> </tr> </table> <p><b>Luogo di Carico della Merce</b></p> <table border="1"> <tr> <td>Via dei Fiori</td> <td>...</td> </tr> <tr> <td>Roma (RO)</td> <td></td> </tr> <tr> <td>00100</td> <td></td> </tr> </table>	Data (gg/mm/aaaa)	Numero	29/11/20	4	Stato DDT		Via dei Fiori	...	Roma (RO)		00100				<p><b>Dati Cliente</b></p> <p><b>40MT01</b></p> <p><input type="checkbox"/> Senza Passaggio di Proprietà</p> <p><b>Destinatario / Intestazione documento</b></p> <table border="1"> <tr> <td colspan="2">Rossi Srl</td> </tr> <tr> <td colspan="2">Via Delle Viole</td> </tr> <tr> <td colspan="2">00100 ROMA (RM)</td> </tr> <tr> <td><b>Partita IVA</b></td> <td><b>Codice Fiscale</b></td> </tr> <tr> <td>01312950155</td> <td>01312950155</td> </tr> </table> <p><b>Luogo di Scarico della Merce</b></p> <table border="1"> <tr> <td>Via Ponte Nuovo</td> <td>...</td> </tr> <tr> <td>ROMA(RM)</td> <td></td> </tr> <tr> <td>00100</td> <td></td> </tr> </table>	Rossi Srl		Via Delle Viole		00100 ROMA (RM)		<b>Partita IVA</b>	<b>Codice Fiscale</b>	01312950155	01312950155	Via Ponte Nuovo	...	ROMA(RM)		00100	
Data (gg/mm/aaaa)	Numero																														
29/11/20	4																														
Stato DDT																															
Via dei Fiori	...																														
Roma (RO)																															
00100																															
Rossi Srl																															
Via Delle Viole																															
00100 ROMA (RM)																															
<b>Partita IVA</b>	<b>Codice Fiscale</b>																														
01312950155	01312950155																														
Via Ponte Nuovo	...																														
ROMA(RM)																															
00100																															

- nella seconda form "Dettaglio" si dovranno inserire nei campi:

o Unità di Misura: cliccando la freccia si apre un elenco a discesa dove poter scegliere l'unità di misura;

Dati Testata		Dettaglio			Dati Piè di Pagina		Dati D.D.T. Autotrasporti		
<b>Cliente: Rossi Srl</b>									
<b>Dettaglio</b>									
In Fattura	Codice	Descrizione	U.M.	Quantità	Prezzo Unitario	% Sconto	Importo	I.V.A.	
<input checked="" type="checkbox"/>	531115	Sedie Impression Sandokan 5 post. legno	NR	5,000	25,00	5,00	118,75	20	
<input checked="" type="checkbox"/>	531104	Tavolo 160*90 piano vetro	NR	2,000	200,00	10,00	360,00	20	
<input checked="" type="checkbox"/>	454126	Sedie Spring	NR	5,000	20,00	6,00	94,00	20	

- o Quantità: indicare da input la quantità di ogni specie di merce trasportata;
- o Prezzo Unitario: indicare da input il prezzo unitario per ogni merce;
- o % Sconto: indicare da input la percentuale di sconto per ogni merce
- o Importo: calcolo effettuato in automatico dal programma (Quantità \* Prezzo Unitario)
- o Iva: indicare o con il doppio click o con il tasto funzione F3 l'aliquota iva a cui sono soggetti le varie merci. Se si è a conoscenza dei vari codici è possibile imputarli manualmente nel campo;
- o Imponibile Merce: è la somma, effettuata in automatico dal programma, dell'importo delle merci indicate;
- o Totale Documento: è la somma, effettuata in automatico dal programma, del totale Imponibile merce e totale Iva;

I dati delle sezioni relative al Piè di pagina e al D.d.T. Autotrasporti andranno compilati esattamente come si compilerebbe un D.d.T. Base Autotrasporti.

#### 7) D.D.T. BASE AUTOTRASPORTI CONTO TERZI + IMBALLAGGI

Selezionando dall'elenco a discesa la settima tipologia dei D.d.T. (Base Autotrasporti conto Terzi + Imballaggi) oltre ad inserire tutto ciò che è richiesto in quello base autotrasporti conto terzi, si dovrà in più compilare nella sezione "Dati Piè di Pagina" la parte che riguarda all'imballaggio.

I dati richiesti da inserire da input sono :

- Tipologia Imballaggio : descrizione dell'imballaggio trasportato
- Imballaggi Consegnati : numero di imballaggi consegnati
- Imballaggi Resi : numero di imballaggi resi



Dati Testata	Dettaglio	Dati Più di Pagina				
<b>Cliente: Rossi Srl</b>						
<b>Dati Trasporto</b>						
Causale	A cura del					
VENDITA	VETTORE					
Numero colli	Porto					
15	ASSEGNATO					
Peso Lordo	Peso Netto					
8,50	6,20					
Aspetto Esteriore dei Beni						
VISIBILE						
Data Inizio Trasp.	Ora Inizio Trasp.					
30/11/20	12.30					
Data Consegna	Ora Consegna					
30/11/20	13.30					
Agente						
Rossi Carlo						
Targa Automezzo	Nominativo Proprietario Automezzo					
ZZ10ZZZ	Bianchi Stefano					
<b>Imballaggi</b>						
<b>IMBALLAGGI</b>	<b>Scatole</b>	<b>Pannelli</b>	<b>Bancali</b>			
CONSEGNATI	5	6	3			
RESI	1	2	2			

La sezione "Dati D.d.T. Autotrasporti" andrà compilata come per il D.d.T. base Autotrasporti.

#### 8) D.D.T. BASE AUTOTRASPORTI CONTO TERZI + IMPORTI + IMBALLAGGI

Il D.d.T. Base Autotrasporti conto Terzi + importi e imballaggi è l'unione dei dati che formano il D.d.T. Base Autotrasporti conto terzi + Importi e + Imballaggi. E' il D.d.t. completo con tutte le informazioni possibili della merce trasportata.

Si avranno le seguenti sezioni compilate :

- "DATI DI TESTATA"

Dati Testata	Dettaglio	Dati Più di Pagina	Dati D.D.T. Autotrasporti
<b>Tipologia:</b> Base Autotrasporti Conto Terzi + Importi + Imballaggi			
<b>Dati DDT</b>		<b>Dati Cliente</b>	
Data (gg/mm/aaaa)	Numero	40MT01 <input type="checkbox"/> Senza Passaggio di Proprietà	
29/11/20	4	Destinatario / Intestazione documento	
Stato DDT		Rossi Srl	
		Via Delle Viole	
		00100 ROMA (RM)	
		Partita IVA	Codice Fiscale
		01312950155	01312950155
<b>Luogo di Carico della Merce</b>		<b>Luogo di Scarico della Merce</b>	
Via dei Fiori		Via Ponte Nuovo	
Roma (RO)		ROMA(RM)	
00100		00100	

- "DETTAGLIO"

**Cliente: Rossi Srl**

**Dettaglio**

In Fattura	Codice	Descrizione	U.M.	Quantità	Prezzo Unitario	% Sconto	Importo	I.V.A.	▲
<input checked="" type="checkbox"/>	531110	Sedie Impression Sandokan 5 post.legno	NR	5,000	25,00	5,00	118,75	20	
<input checked="" type="checkbox"/>	531145	Tavolo 160*90 piano vetro	NR	2,000	200,00	10,00	360,00	20	
<input checked="" type="checkbox"/>	542205	Sedie Spring	NR	5,000	20,00	6,00	94,00	20	
<input checked="" type="checkbox"/>									
<input checked="" type="checkbox"/>									
<input checked="" type="checkbox"/>									
<input checked="" type="checkbox"/>									
<input checked="" type="checkbox"/>									
<input checked="" type="checkbox"/>									
<input checked="" type="checkbox"/>									
<input checked="" type="checkbox"/>									
<input checked="" type="checkbox"/>									
<input checked="" type="checkbox"/>									
<input checked="" type="checkbox"/>									
<input checked="" type="checkbox"/>									
<input checked="" type="checkbox"/>									
<input checked="" type="checkbox"/>									
<input checked="" type="checkbox"/>									
<input checked="" type="checkbox"/>									
<input checked="" type="checkbox"/>									
<input checked="" type="checkbox"/>									

IMPONIBILE MERCE	€ 572,75
<b>TOTALE DOCUMENTO</b>	<b>€ 687,30</b>

- "DATI PIE' DI PAGINA"

Dati Testata	Dettaglio	Dati Più di Pagina	
<b>Cliente: Rossi Srl</b>			
<b>Dati Trasporto</b>			
Causale	A cura del		
VENDITA	VETTORE		
Numero colli	Porto		
15	ASSEGNATO		
Peso Lordo	Peso Netto		
8,00	6,50		
Aspetto Esteriore dei Beni			
VISIBILE			
Data Inizio Trasp.	Ora Inizio Trasp.		
29/11/20	16.00		
Data Consegna	Ora Consegna		
29/11/20	21.00		
Agente			
Rossi Carlo			
Targa Automezzo	Nominativo Proprietario Automezzo		
ZZ10ZZZ	Verdi Marco		
<b>Imballaggi</b>			
<b>IMBALLAGGI</b>	<b>Scatole</b>	<b>Pannelli</b>	<b>Bancali</b>
CONSEGNATI	5	6	3
RESI	1	2	2

- "DATI D.D.T AUTOTRASPORTI"

## Cliente: Rossi Srl

## Dati del Proprietario della Merce

Bianchi Giovanni
Via Fiume, Roma (RO) 00100
BNCGNN78H12H501F

## Dati del Committente

Ferri Carlo
Via Rossini, Roma (RO) 00100
FRRCL70A41H501

## Dati del Caricatore

Bianchini Angelo
Via Desiderio, Roma (RO) 00100
BNCNGL33A41H

## Dati del Vettore

Rossi Mario
Via Porta Romana, Roma (RO) 00100
N° iscrizione Albo Nazionale Trasportatori: 31686126453626466561
02510523005
RRSMMAS0813H5

## Eventuali Dichiarazioni

--

## Osservazioni Varie

--

## Eventuali Istruzioni

--

## Dati Compilazione

Luogo/Data Compilazione		Dati Compilatore	
Luogo	Roma	Cognome	Calvini
		Nome	Massimo
Data	30/11/20	Data di Nascita	26/10/1961
		Luogo di Nascita	Roma